

2222-07

Abbruch Poststelle, Neubau MFH am Kirchrain in 4656 Starrkirch-Wil

Banpro AG Bleichstrasse 4b in 4632 Trimbach

1:50

Dachgeschoss

84/45

27.01.2021/mf

Planlegende:

Alle Masse sind Rohmasse und vom Unternehmer am Bau zu kontrollieren.

	Beton		Schwelle		Schwellenhöhe	FB	Fertig Boden
	Backstein		BR		Brüstungshöhe	RB	Roh Boden
	Kalksandstein		BA		Bankhöhe	RD	Roh Decke
	Betonfertigelement		ST		Sturzhöhe	FD	Fertig Decke
	Holz		OK		Oberkante	F	Fertig
	Dämmstoffe		UK		Unterkannte	R	Roh
	Unterlagsboden		AK		Ausserkannte		Einbauspül Rund
	Sperrschicht						Deckenauslass

Revisionen:

1	23.10.2020	mf	Eingangstür neu Zarge (roh 98cm, fertig 90cm)
2	13.01.2020	mf	Grundrissänderung gem. Investor, neu ohne Redit
3	20.01.2020	mf	Wände im Bereich Einbauschrank Wohnen angepasst. Neu Wand seitlich der Schränke
4	27.01.2020	mf	Wand bei Einbauschrank neu Beton, Heiz- und Sanitärverteilung neuer Standort

Kote Meereshöhe: ± 0.00 = 417.51 m ü. M.  
Kote Fixpunkt: - 2.34 m = 415.17 m ü. M.

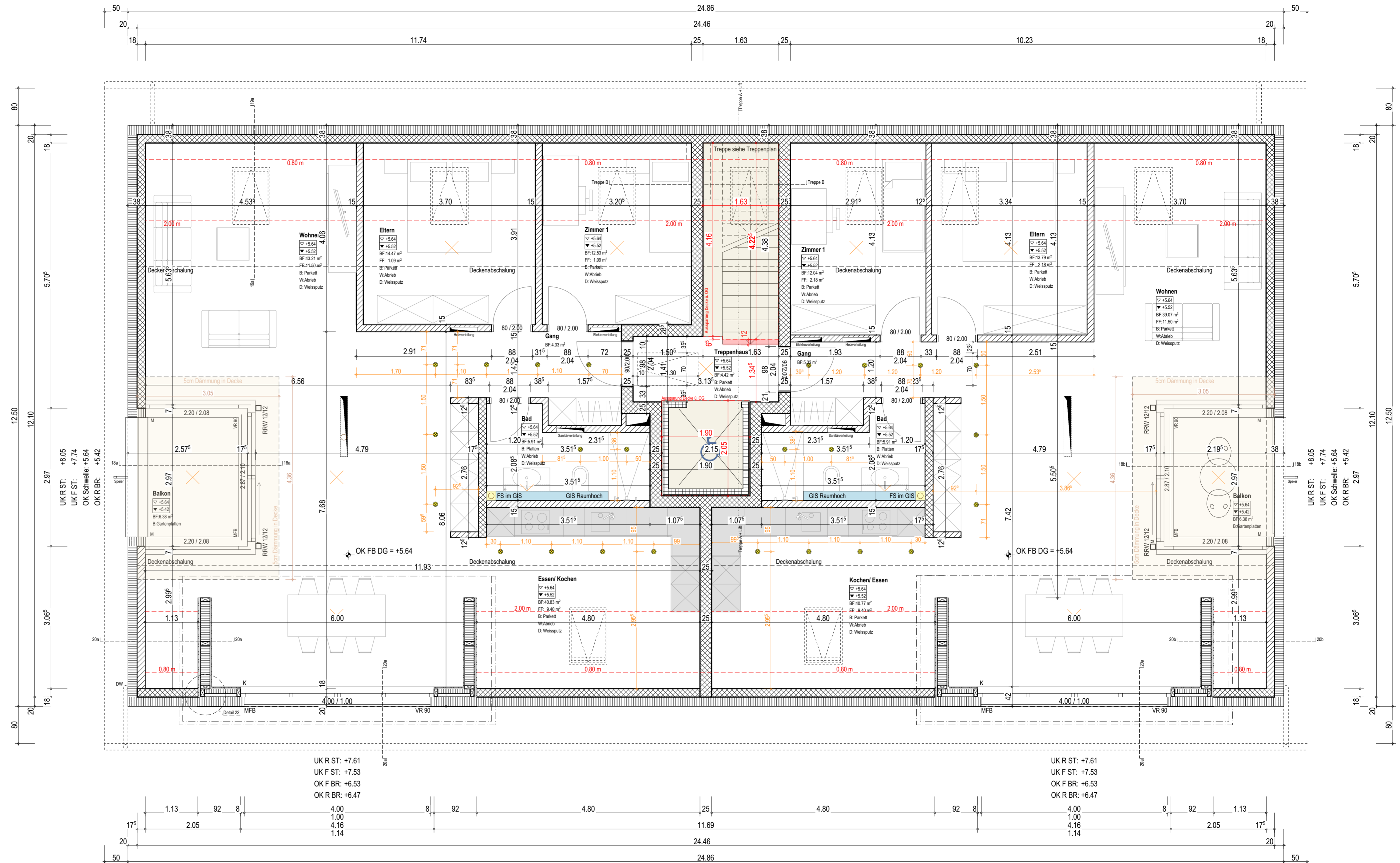
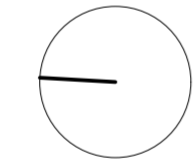
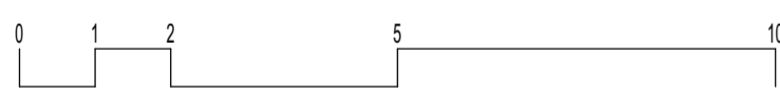

UK R ST: +7.61  
UK F ST: +7.53  
OK F BR: +6.53  
OK R BR: +6.47

UK R ST: +7.61  
UK F ST: +7.53  
OK F BR: +6.53  
OK R BR: +6.47